

# CÓDIGO DEL INMUEBLE: 64



**Liliana Carrera**

[liliana@carrerabr.com](mailto:liliana@carrerabr.com)

Celular: (33) 3370-2113

Oficina: (33) 2886-0549

Prado de las Azucénas #333, Prados Tepeyac  
45050, Zapopan, Jalisco

## Ubicación en mapa



0

RECAMARAS

0

BAÑOS

0

MEDIO BAÑO

0

COCHERAS

0 m

CONSTRUCCIÓN

2,000.00 m

TERRENO

32.00 m

MTS FRENTE

52.00 m

MTS FONDO

**Precio Venta: \$7,800,000.00 MXN**

**Av. Circunvalación del Bosque #S/N, El Bajío 45017, Zapopan, Jalisco**

Hermoso terreno como inversión a corto plazo debido a que esta zona está creciendo cada vez mas , con una vista Frente al Bosque de la primavera COS es 0.4, Ideal para casa de campo Zona con mucha plusvalía Calle empedrada 8 mt ancho A tan solo 5 min de Conentro \$4,400 x mt2

**Técnicos**

**Topografía: Plana**

**Adicionales**

Circuito cerrado,

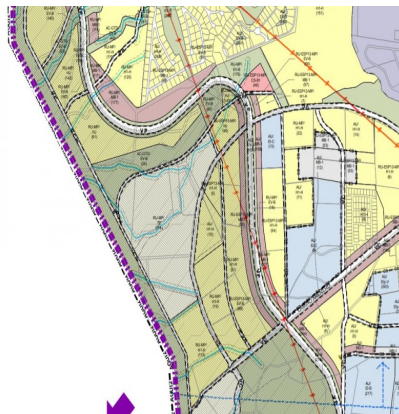
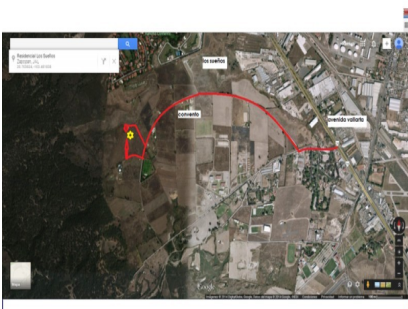

**PLAN PARCIAL DE DESARROLLO URBANO**  
DISTRITO URBANO ZPN-9 'BASE AÉREA-EL BAJÍO'

**4.3.4.B. Áreas de Reserva Urbana a Mediano Plazo (RU-MP)**

Son aquellas que son potencialmente urbanizables pero que no es posible desarrollarlas, en virtud de que no es factible que las autoridades correspondientes proporcionen los servicios de infraestructura básica de abasto y desecho, de manera inmediata. No es posible realizarlas en tanto no se presenten estudios y dictámenes de factibilidad en infraestructura de agua potable, drenaje, energía eléctrica, expedidos por parte de la autoridad municipal competente, o bien por los organismos operadores con el visto bueno de la autoridad municipal, así como estudios de impacto urbano y ambiental validados por el Municipio.

De contar con estos estudios y dictámenes, se considerarán como de reserva urbana a corto plazo. En el presente plan parcial, son las señaladas en el Anexo Gráfico con la clave: RU-MP.

